Baerenthal

FACILE | 4,7 KM | 2 H 15

BAERENTHAL

Ce parcours bucolique vous guidera à travers les ruelles et sentiers de Baerenthal, magnifique village du Pays de Bitche, labellisé Station Verte de Vacances.
Ce petit circuit de moins de 5 km vous réservera quelques rencontres surprenantes : troupeau de vaches écossaises, chauves-souris, vieux château-fort…. Du haut du vieux donjon du Ramstein, prenez le temps de profiter du panorama qui balaye la vallée de Baerenthal. Un agréable moment de randonnée en perspective avec beaucoup de découvertes à la clef !

© Hergott Loïc

Le temps de balade est indiqué pour une famille avec des enfants de 4/6 ans. Attention à bien respecter l'ordre des indices pour conserver l'intérêt des énigmes !

Laisser votre véhicule sur le parking près de l'église.
Le circuit suit en partie l'itinéraire « Au grès du chemin… notre histoire ».
En sortant du parking, prendre la rue Principale à droite jusqu'à la Mairie 1.
Tourner à gauche sur la rue de Philippsbourg et de suite après le pont, tourner à gauche sur le sentier.
Arriver sur la rue du Ramstein, tourner à droite.
Passer devant la chapelle Notre-Dame de Confiance 2.
Continuer sur la rue de Ramstein puis emprunter le sentier en direction de la Ruine du Ramstein. Passer devant la grotte aux chauve-souris 3.
Poursuivre la montée et peu après prendre à gauche le petit sentier qui amène aux escaliers. Monter jusqu'au sommet en suivant les petits panneaux explicatifs.
Après le panneau n° 6, monter à gauche jusqu'à la table d'orientation 4.
Poursuivre la visite (panneaux 8 et 9) qui vous ramène sur le sentier forestier.
Tourner à gauche sur le sentier indiqué avec le panneau anneau rouge et continuer jusqu'à la route forestière.Prendre en face à gauche le seul chemin qui descend.
On rejoint alors le parcours « Au grès du chemin… » et le panneau n° 4.
Tourner à droite et remarquer les bornes en bordure de chemin.
Juste avant de retrouver la route goudronnée noter la présence d'une borne sur votre droite 5.
Continuer tout droit sur la route jusqu'à l'étang de Baerenthal puis s'arrêter devant le panneau d'informations n° 6 6.
Tourner à gauche et emprunter de suite, encore à gauche, le sentier qui longe le canal.
Noter la présence des vaches Highland dans l'enclos sur votre droite.
Retour rue du Ramstein. Observer le panneau n° 7 ainsi que les informations du Club Vosgien 7. Tourner à droite jusqu'à la rue Principale.
Tourner à gauche et passer devant l'église 8.
Rejoindre le parking.

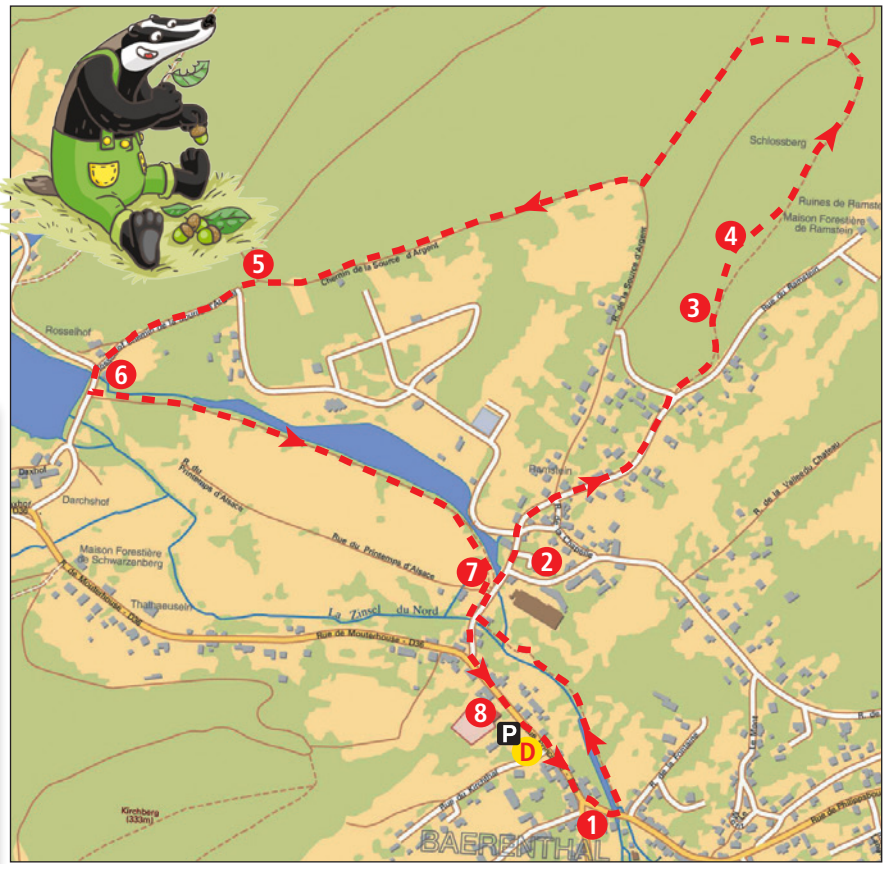

© randoland 2013 - © IGN 2013

Pour en savoir plus

Office de Tourisme du Pays de Bitche
2 avenue du Général De Gaulle
57230 BITCHE
Tél : 00 33 (0)3 87 06 16 16
contact@tourisme-paysdebitche.fr
www.tourisme-paysdebitche.fr

www.randoland.fr

PAYS DE Bitche TOURISME Destination MOSL

randoland.fr

4/6 ans

Baerenthal

Avant de partir

Où te caches-tu petit marcassin ?
Il y a tes traces dans la boue,
Tu t'es frottée partout.
Tu sors toujours la nuit quand je suis au lit.
S'il te plaît, pour une fois, peux-tu sortir pour moi ?
J'aimerais vraiment te voir.

À l'aide de ta check-list, vérifie qu'il ne te manque rien. Coche les objets que tu emmènes avec toi pour la balade.

Check-list

- ❑ tes fiches randoland ;
- ❑ un crayon ;
- ❑ de bonnes chaussures ;
- ❑ un chapeau ;
- ❑ un vêtement de pluie (selon la météo) ;
- ❑ un petit sac à dos ;
- ❑ une gourde avec de l'eau ;
- ❑ appareil photo (pour garder des souvenirs !).

Les enfants se demandent quelle fleur ils aimeraient bien avoir dans leur jardin.

Des indices sont à découvrir tout au long de ta balade. Utilise les informations fournies sur la page suivante pour retrouver la fleur choisie par nos deux amis. En fin de parcours, note son code (lettre ou chiffre) dans la case prévue pour la réponse.

À l'office de tourisme ou sur le site randoland.fr tu pourras vérifier si tu as trouvé la bonne réponse.

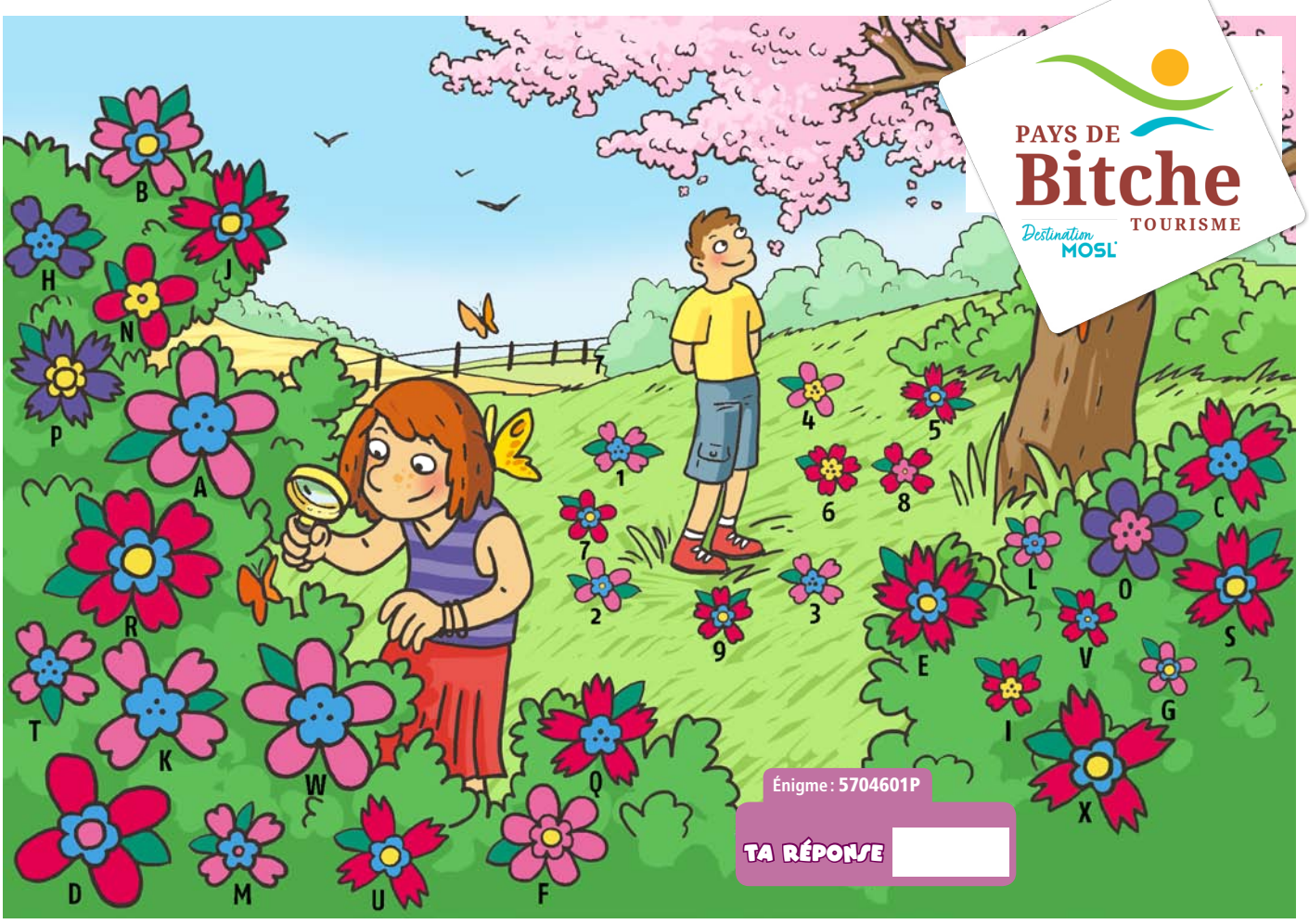

© randoland 2013. Illustrations : Armelle Drouin.

1 La mairie

Quel animal est représenté devant la mairie ?

Tu vas découvrir la couleur de la corolle.

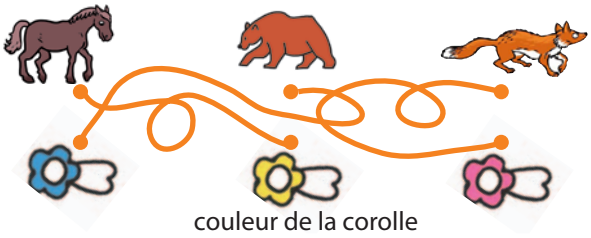

couleur de la corolle

2 Notre-Dame de la Confiance

Quelle forme correspond au linteau de la porte d'entrée de l'église ?

forme de la corolle

3 La grotte aux chauves-souris

Sur le panneau explicatif « Rochers et tourbières du Pays de Bitche », combien comptes-tu de chauves-souris ?

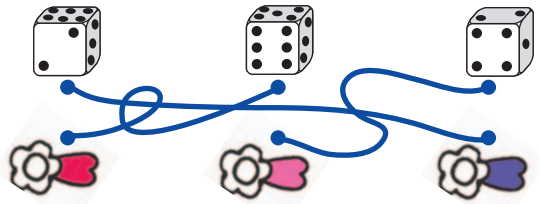

couleur des pétales

4 La table d'orientation

Quelle forme d'étoile est présente sur la table d'orientation ?

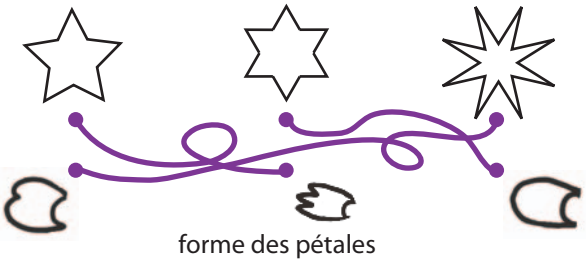

forme des pétales

5 La borne

Cherche la première borne après le panneau explicatif n°5. Regarde le nombre à trois chiffres à l'arrière de la borne et soustrait le chiffre 4 au nombre sur la borne. Entoure le nombre correspondant à ton résultat.

6 Le panneau nº 6

Trouve l'étoile sur le panneau n°6.
De quelle couleur est-elle ?

taille des fleurs

7 Le panneau nº 7

Quel nuage de lettres correspond au titre du panneau ?

couleur du pistil

8 L'église

Place-toi face à l'église et regarde sur ta droite.
Quel animal peux-tu voir au-dessus du mur ?

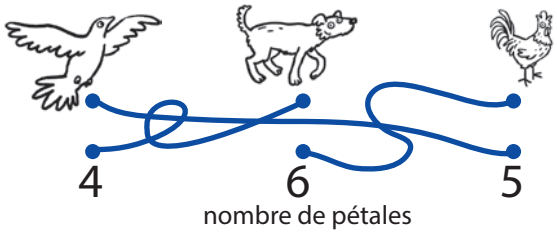

© randoland 2013

7/9 ans

Baerenthal

© Hergott Loïc

Durant la classe découverte organisée à Baerenthal, l'institutrice de Mathias demande aux élèves de réaliser un reportage pour publier dans le journal de l'école. Tout le monde se prend au jeu : les enfants interviewent les anciens du village, photographient ou dessinent les plantes observées et prennent des notes en vue de leurs articles.

De retour à l'école, la classe est divisée en groupes pour rédiger les différentes rubriques. Quand vient l'heure de rentrer toutes les données du reportage sur ordinateur, la maîtresse crée un code de sécurité pour protéger le travail de la classe. Au moment d'imprimer le journal, le code ne fonctionne plus. L'institutrice est désespérée et quelques enfants sont tellement déçus qu'ils se mettent à pleurer.

Mathias décide alors de faire appel au célèbre inspecteur Rando qui, après avoir mené l'enquête, a réussi à retrouver la combinaison à utiliser pour déverrouiller le reportage de la classe. Et toi, sauras-tu y parvenir ?

Liste des codes

0UN5H31S	4NUH0G46
3DNH04U3	B2L32CF1
3SN0HU04	E8121AUL
3UN0H58S	LH459UL6
4HG0U0S2	PAJDL9G5

À chaque point indice, lis bien les indications de la page suivante et reporte tes réponses sur la grille de bas de page.

Remets en ordre les caractères des cases colorées pour retrouver le bon code.

À l'office de tourisme ou sur le site randoland.fr tu pourras vérifier si tu as trouvé la bonne réponse.

© randoland 2013 - © IGN 2013

PAYS DE Bitche TOURISME Destination MOSL

Baerenthal

Pour toutes les activités de cette fiche, reporte dans la grille de bas de page les réponses trouvées en face des nombres correspondants.

1 La mairie

Comment appelle-t-on les petits de l'animal que tu peux voir devant la mairie.
Reporte ce nom au pluriel dans la grille.

2 Notre-Dame de la Confiance

Note, en anglais, dans la grille le nom de l'animal qui sert de poignée à la porte d'entrée de l'église.

Aide

Exemples d'animaux
Chien : *Dog*
Chat : *Cat*
Serpent : *Snake*
Aigle : *Eagle*
Mouton : *Sheep*
Canard : *Duck*
Tigre : *Tiger*
Cochon : *Pig*
Cheval : *Horse.*

3 La grotte aux chauves-souris

Dans le chapitre « Il vaut mieux le savoir » : combien d'espèces de chauves-souris existent en Europe ? Note ta réponse dans la grille.

4 La table d'orientation

L'inspecteur Rando a demandé à des promeneurs à combien de mètres, à vol d'oiseau, se situe la citadelle de Bitche des ruines du château de Ramstein.

Amina a répondu 10 800 m ;
Eliot a répondu 180 m ;
Marie a répondu 1 080 m.

Reporte dans la grille le prénom de l'enfant qui dit juste.

5 La borne

Trouve la borne, au bout du chemin, sur la droite, juste avant de retrouver la route goudronnée. Deux nombres y sont gravés. Note dans la grille le chiffre des dizaines du nombre le plus petit.

6 Le panneau n°6

Quel crustacé est représenté sur le panneau d'information ? Reporte ta réponse dans la grille.

Aide

Exemple de crustacés
Crevette
Crabe
Homard
Langoustine
Tourteau

7 Le panneau n°7

Au début de l'article sur « les forges » il est fait mention d'une date.
Classe les chiffres de cette date dans l'ordre croissant (du plus petit au plus grand) et note ta réponse dans la grille.

8 L'église

Cherche la croix à la mémoire de Jean Guillaume Goldenberg.
Additionne le chiffre des dizaines de la première date à celui des centaines de la seconde, et reporte ton résultat dans la grille.

Remets en ordre les caractères des cases colorées pour retrouver le bon code.

Grille réponse

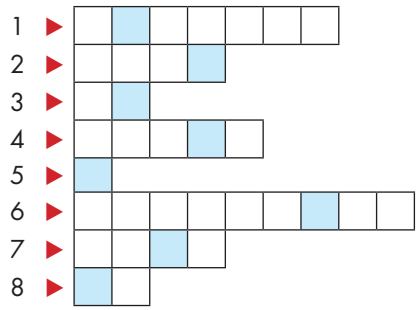

Énigme **5704601M**

TA RÉPONSE

© randoland 2013

9/12 ans

Baerenthal

© Hergott Loïc

Simon et Elioth partent régulièrement passer quelques jours chez leurs cousins à Baerenthal. En ce 1er mai leur oncle propose une partie de pêche à l'étang de Schmalenthalerweiher. Toute la petite troupe prépare le pique-nique, rassemble le matériel nécessaire et hop, en voiture ! Sur le chemin, un arrêt est prévu à la boulangerie du village : l'ensemble de la tribu saute de voiture et fonce chercher le pain et une gourmandise pour quatre heures. De retour au parking… catastrophe : les cannes à pêche ont disparu !

Ils décident alors de faire appel à leur ami l'inspecteur Rando qui, après avoir mené l'enquête, a réussi à établir une liste de suspects. Il a maintenant besoin de ton aide pour retrouver le vrai coupable du vol des cannes à pêches.

Et toi, sauras-tu l'aider ?

Liste des Suspects

Alain TÉRIEUR né le 2 décembre 1971.
Lara TATOUILLE née le 5 septembre 1978.
Marc DESPOINTS né le 20 octobre 1987.
Mathieu FORY né le 7 avril 2000.
Paula ROÏDES née le 21 juin 1980.
René SANSE né le 9 aout 1955.
Sarah VIGOTE née le 15 septembre 1996.
Sheila ZIZANIE née le 17 janvier 1961.
Tom DESAVOI né le 30 mai 1990.
Zoé MELI née le 31 décembre 2000.

Tu disposes du plan ci-contre. À l'emplacement des points rouges, lis les indications qui te permettront de résoudre l'énigme principale.

À l'office de tourisme ou sur le site randoland.fr tu pourras vérifier si tu as trouvé la bonne réponse.

© randoland 2013 - © IGN 2013

PAYS DE Bitche TOURISME
Destination MOSL

Baerenthal

Lors du passage devant chacun des indices lis attentivement les indications fournies. Elles te permettront, au fil de la balade, de résoudre l'énigme principale.

1 La mairie

Cherche le panneau signalétique de la rue Printemps d'Alsace. Quel âge avait Louis Ledrich quand il a créé la musique de la chanson dont il est question sur le panneau ?

Le chapardeur est né un jour inférieur ou égal à ton résultat.

2 Notre-Dame de la Confiance

Quel est le nom de l'animal qui sert de poignée à la porte de l'église ?

La personne que tu cherches n'est pas née un jour multiple du nombre de consonnes présentes dans le nom de cet animal.

3 La grotte aux chauves-souris

Sur le panneau d'informations, dans l'article « Il vaut mieux le savoir » il est fait référence à un sens.

À quel organe, au pluriel, correspond ce sens ?

Le prénom du voleur ne rime pas avec ta réponse.

Aide

Sens et organes :
Toucher : Main
Odorat : Nez
Ouïe : Oreille
Goût : Bouche
Vue : Œil

4 La table d'orientation

Multiplie le nombre d'étoiles par le nombre d'Àpôtres présents sur la table d'orientation.

Le chapardeur n'est pas né la même année que ton résultat.

5 La borne

Note ici le nombre gravé sur la première borne après le panneau d'informations n°5 et soustrait 6 A ☐

Trouve la borne, au bout du chemin, sur la droite, juste avant de retrouver la route goudronnée. Deux nombres y sont gravés.

Note ici le plus grand des deux : B ☐

Effectue le calcul suivant : A-B+17= ☐

Le voleur n'est pas né le même jour que le chiffre présent plusieurs fois dans ton résultat.

6 Le panneau d'informations n°6

Combien de côtés possède le bassin en face du Schmalenthalerweiher ?

Le numéro du mois de naissance de la personne recherchée est supérieur ou égal à ton résultat.

7 Le panneau d'informations n°7

Pour cette énigme, les voyelles valent + 2 et les consonnes valent – 1.

Ex. : ARBRE = 2 – 1 – 1 – 1 + 2 = 1

Calcule la valeur de l'ustensile de cuisine tranchant que tu observes sur le panneau et soustrait le chiffre 3. Le nombre de lettres du nom de famille du chapardeur est supérieur à ton résultat.

8 L'église

Comment s'appellent, en anglais, les habitants du pays dont il est question sur la stèle à la mémoire de Jean Guillaume GOLDENBERG ?

La personne recherchée ne possède aucune des lettres de ta réponse dans son prénom.

Aide

Nationalité :
Français : *French*
Allemand : *German*
Espagnol : *Spanish*
Suédois : *Swedish*

Tu devrais maintenant connaître l'identité de l'auteur du vol. Note son prénom dans la case ci-dessous.

Énigme **5704601G**

TA RÉPONSE ☐

© randoland 2013